

EKSPERCI TECHNICZNO-MOTORYZACYJNI „RZECZOZNAWCY-PZM” SA

Rok założenia 1991

Posiada wdrożony System Zarządzania Jakością ISO 9001:2000

ODDZIAŁ WROCŁAW - FILIA JELENIA GÓRA

50-506 Jelenia Góra, ul. Wolności 57, tel./fax (075) 764 95 72

www.rzeczoznawcy-pzm.pl e-mail: jeleniagora@rzeczoznawcy-pzm.pl

Ekspertyzy wykonują rzeczoznawcy

**ISO
9001:2000**



STOWARZYSZENIA RZECZOZNAWCÓW SAMOCHODOWYCH-EKSPERTMOT
należącego do FIEA - Międzynarodowej Federacji Ekspertów Samochodowych

OPINIA Nr: JGP 96/2019

z dnia: 2019/04/03

Rzeczoznawca : rzeczoznawca certyfikowany inż Andrzej Jaskólski nr RS 000476

Zleceniodawca: Uniwersytet Ekonomiczny we Wrocławiu

Adres: Komandorska 118/120, 53-345 Wrocław

Zadanie: Ocena stanu technicznego i określenie wartości rynkowej pojazdu

PODSTAWA OPINII

- Zlecenie właściciela pojazdu.
- Ogledziny przedmiotowego pojazdu.

DANE IDENTYFIKACYJNE POJAZDU

Dane: [O] IV-2019

Marka: SKODA Model pojazdu: Superb II 1.8
Wersja: Ambition Nr rejestracyjny: DJ 53940 Rok prod.: 2011
Rodzaj pojazdu: Samochód osobowy VIN: TMBAB93T7B9048618

Nr INFO-EKSPERT 034-01358
Data pierwszej rejestracji 2011/03/02
Wskazanie drogomierza 236163 km
Okres eksploatacji pojazdu (11/03/02-19/04/05) 97 mies.
Kolor powłoki lakierowej, (rodzaj lakieru) srebrny 2-warstwowy z efektem metalicznym
Oznaczenie typu 3T
Dop. masa całkow. 2074 kg
Rodzaj nadwozia sedan 4 drzwiowy
Rodzaj silnika z zapłonem iskrowym (wtrysk)
Pojemność / Moc silnika 1798 ccm / 118kW (160KM)
Doładowanie Turbosp. z chłodn. powietrza
Liczba cylindrów / Układ cylindrów / Liczba zaworów 4 / rzędowy / 16
Rodzaj skrzyni biegów manualna
Rodzaj napędu przedni (4x2)

WYPOSAŻENIE STANDARDOWE (2010.03-2011.02)

L.p.	Nazwa elementu wyposażenia	L.p.	Nazwa elementu wyposażenia
1	ABS - system zapobiegający blokowaniu kół	25	Poduszka powietrzna kolanowa kierowcy
2	Antena radiowa podwójna	26	Poduszka powietrzna pasażera z możliwością odłączenia
3	Blokada mechanizmu różnicowego EDS	27	Poduszki powietrzne boczne przednie
4	Czujniki parkowania - tył	28	Radioodtwarzacz CD + MP3
5	Filtr p/pyłkowy	29	Reflektory bi-ksenonowe z doświetlaniem łuków
6	Fotel kierowcy z regulacją odcinka lędźwiowego	30	Siedzenia tylne dzielone asymetrycznie
7	Fotel kierowcy z regulacją wysokości	31	Spryskiwacze reflektorów
8	Fotel pasażera z regulacją odcinka lędźwiowego	32	System elektronicznej kontroli toru jazdy ESP
9	Fotel pasażera z regulacją wysokości	33	System p/poślizgowy MSR
10	Fotele przednie podgrzewane	34	System p/poślizgowy przy przyspieszaniu ASR
11	Głośniki 8 szt.	35	System wspomagania nagłego hamowania

12	Gniazda 12V -3 szt.	36	System zmiennego otwierania pokrywy bagażnika - TWINDOOR
13	Immobilizer	37	Szyba przednia z pasem p/słonecznym
14	Kierownica 3-ramienna pokryta skórą	38	Szyby przednie i tylne regulowane elektr.
15	Klimatyzacja automatyczna Climatronic 2 strefowa	39	Światła p/mgienne przednie z doświetlaniem zakrętów
16	Koło zapasowe pełnowymiarowe	40	Tarcze kół alum. 16"
17	Kurtyny powietrzne boczne	41	Tempomat
18	Lusterka zewnętrzne podgrzewane i regulowane elektrycznie	42	Wycieraczki z czujnikiem deszczu
19	Lusterka zewnętrzne składane elektrycznie	43	Wykończenie wnętrza elementami chromowanymi
20	Lusterka zewnętrzne w kolorze nadwozia	44	Wykończenie wnętrza Rubicon
21	Lusterko wewnętrzne ściemniane automatycznie	45	Wykończenie wnętrza w kolorze metalicznym Mirage
22	Napinacze przednich pasów bezp. pirotechniczne	46	Wyświetlacz Maxi-DOT
23	Podłokietnik przedni z wyświetlaczem temperatury i zegarem	47	Złącze "AUX"
24	Poduszka powietrzna kierowcy		

WYPOSAŻENIE DODATKOWE

L.p.	Nazwa elementu wyposażenia	Wartość [PLN]
1	+Tapicerka ze skóry	705

OPIS ZAMONTOWANEGO W POJEŹDZIE OGUMIENIA

Koło	Marka, typ	Bieżnik [mm]	Zużycie [%]
Przednie lewe:	CONTINENTAL 205/55 R16 91V	ECO CONTACT 5 TL MO	70
Przednie prawe:	CONTINENTAL 205/55 R16 91V	ECO CONTACT 5 TL MO	70
Tylne lewe:	CONTINENTAL 205/55 R16 91V	ECO CONTACT 5 TL MO	70
Tylne prawe:	CONTINENTAL 205/55 R16 91V	ECO CONTACT 5 TL MO	70

STAN TECHNICZNY POJAZDU

Przedstawiony do oględzin pojazd m-ki posiada uszkodzenia;

- błotnik przedni lewy - wgniecenie w części przedniej przy połączeniu z nakładką zderzaka przedniego,
- błotnik tylny lewy - wgniecenia w części tylnej o pow. ok. 3cm²,
- szyba czołowa - odprysk w dolnej części od udeżenia kamieniem.

Silnik zewnętrznie zabrudzony i zaolejony, rozruch silnika zimnego -utrudniony, praca silnika nierównomierna i głośna - silnik nie pracuje na wszystkich cylindrach.

Wg. oświadczenia przedstawiciela właściciela, silnik zużywa nadmierne ilości oleju - na odcinku ok. 300 km zużycie oleju wynosi ponad 1 litr.

Warsztat naprawczy Skoda sugeruje wymianę układu tłokowego - Faktura FV/Up/1102/18 z dnia 22.05.2018r.

KOREKTY

WARTOŚĆ BAZOWA BRUTTO (95 mies.)	33 300 PLN
KOREKTA ZA WYPOSAŻENIE DODATKOWE	705 PLN
KOREKTA ZA PIERWSZĄ REJESTRACJĘ	- 356 PLN
KOREKTA ZA PRZEBIEG	- 6 041 PLN
KOREKTA ZA OGUMIENIE	- 291 PLN
KOREKTY RÓŻNE	- 12 254 PLN

W tym:	[%] Wart. [PLN]	
Stan utrzymania i dbałość o pojazd	-5,0	-1 380
Aktualność badań technicznych	-3,0	- 828
Regionalna sytuacja rynkowa	-5,0	-1 380
Konieczne naprawy pojazdu	-31,4	-8 666

KOMENTARZ

Silnik z uwagi na nadmierne zużycie oleju wymaga naprawy układu tłokowego. Szacunkowa wartość naprawy wg serwisu Skoda w Jeleniej Górze ok. 20.000zł.

Odprysk od uderzenia kamieniem na szybie czołowej w dolnej jej części,
Błotniki przedni lewy i tylny lewy noszą ślady uszkodzeń - wgniecenia.

Wartość rynkowa brutto wyżej zidentyfikowanego pojazdu, określona na dzień 5 kwietnia 2019 roku wynosi:

15100 PLN

(słownie: piętnaście tysięcy sto złotych)

w tym VAT (23,0%) 2823,58 PLN

Wartość określono na podstawie:

- notowań wartości rynkowych z bazy pojazdów "Komputerowego Systemu INFO-EKSPERT" na IV-2019 zaakceptowanych przez wykonawcę opinii,
- korekt mających wpływ na wartość pojazdu.

EKSPERT TECHNICZNY MOTORYZACYJNI
"RZECZOZNAWCY-PZM"
Spółka Akcyjna
ul. Kochanowskiego 45/5, 01-864 Warszawa
ODDZIAŁ - WROCŁAW
FILIA - JELENIA GÓRA
NIP 526-020-55-46



DOKUMENTACJA FOTOGRAFICZNA

do opinii nr: JGP 96/2019

z dnia: 2019/04/03

DANE IDENTYFIKACYJNE POJAZDU

Dane: [O] IV-2019

Marka: SKODA

Model pojazdu: Superb II 1.8

Wersja: Ambition

Nr rejestracyjny: DJ 53940

Rok prod.: 2011

Rodzaj pojazdu: Samochód osobowy

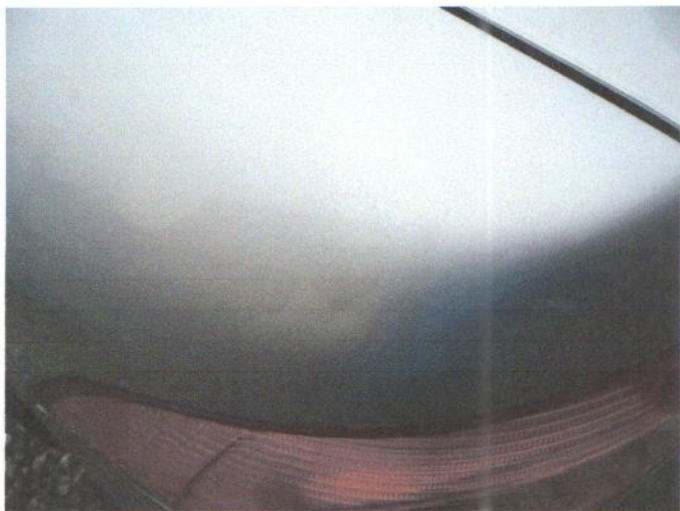

DSC00766

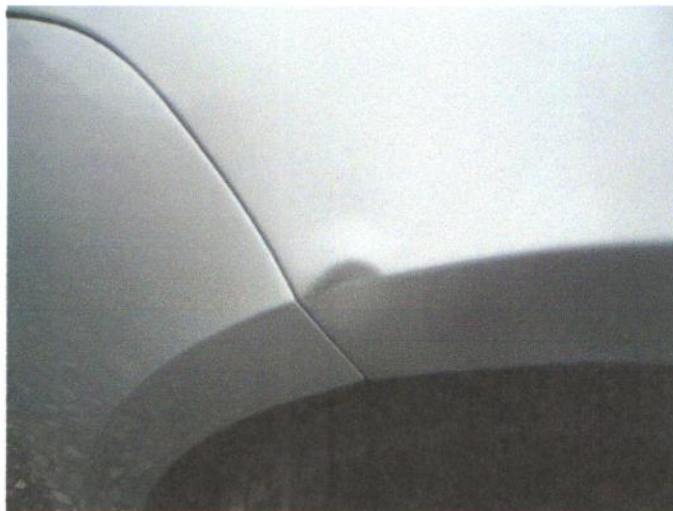

DSC00767



DSC00770



DSC00771



DSC00772



DSC00773

EKSPERT: JELIŃCZAK SPÓŁNIA W ZACZYNI
"RZECZOZNAWCY-PZM"
Spółka Akcyjna
ul. Kochanowskiego 45/C, 01-064 Warszawa
GOSPODARSTWA
FILIA - JELENIA GÓRA
NIP 526-020-55-46



DSC00774

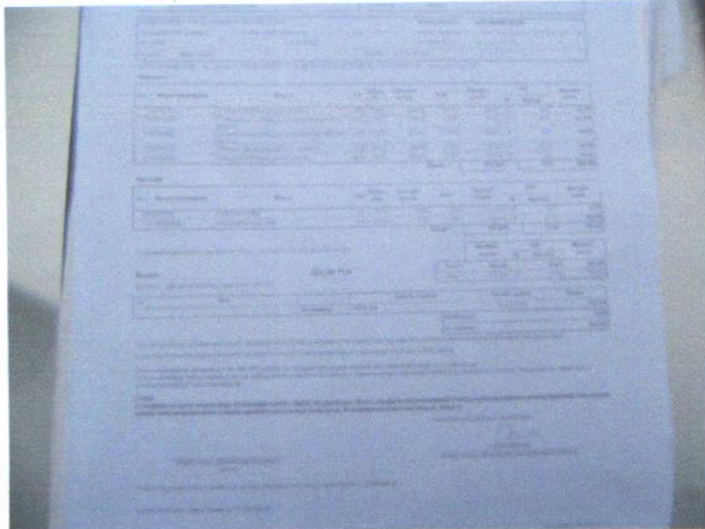

DSC00775



DSC01224



DSC01225



DSC01226



DSC01227

EKSPERCI TECHNICZNI I WYKONAWCY
 "RZECZOZNAWCY-PZM"
 Spółka Akcyjna
 ul. Kochanowskiego 45/5, 01-864 Warszawa
 ODDZIAŁ - WROCŁAW
 FILIA - JELENIA GÓRA
 NIP 526-020-55-46



DSC01228



DSC01229

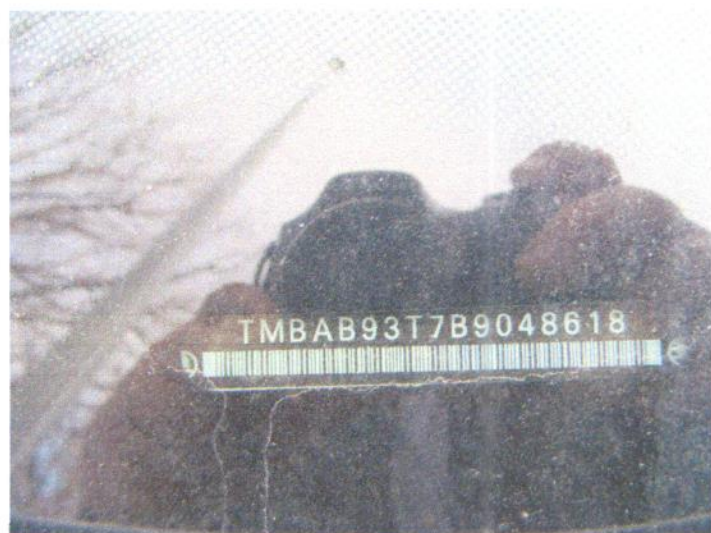

DSC01231

EKSPERCI TECHNICZNI I OŚWIADCZENI
 "RZECZOZNAWCY-PZM"
 Spółka Akcyjna
 ul. Kochanowskiego 45/5, 01-864 Warszawa
 ODDZIAŁ - WROCŁAW
 FILIA - JELENIA GÓRA
 NIP 526-020-55-46

2274 STOWARZYSZENIE RZECZOZNAWCÓW
 TECHNIKI SAMOCHODOWEJ I RUCHU DROGOWEGO
 Oddział w Jeleniej Górze
 inż. Andrzej JASKÓLSKI
 RZECZOZNAWCA SAMOCHODOWY
 Min. Infrastruktury Nr RS 000476
 Certyfikat CCRS Nr 273/11

ARKUSZ USTALENIA WARTOŚCI POJAZDU

do opinii nr: JGP 96/2019

z dnia: 2019/04/03

Rzeczoznawca : rzeczoznawca certyfikowany inż Andrzej Jaskólski nr RS 000476

Zleceniodawca: Uniwersytet Ekonomiczny we Wrocławiu

Adres: Komandorska 118/120, 53-345 Wrocław

Zadanie: Ocena stanu technicznego i określenie wartości rynkowej pojazdu

DANE IDENTYFIKACYJNE POJAZDU

Dane: [O] IV-2019

Marka: SKODA Model pojazdu: Superb II 1.8
 Wersja: Ambition Nr rejestracyjny: DJ 53940 Rok prod.: 2011
 Rodzaj pojazdu: Samochód osobowy Nr IE: 034-01358

USTALENIE WARTOŚCI POJAZDU**KATALOG WARTOŚCI BAZOWYCH (BRUTTO):**

rok	mies.	wart. z katal. [PLN]	wart. zadana [PLN]
2013	05	40100	40100
2012	05	36500	36500
2011	05	33300	33300
2010	05	30450	30450
2009	05	27900	27900
2008	05	25600	25600

WARTOŚĆ BAZOWA BRUTTO (95 mies.) **33 300 PLN**

Normatywny okres eksploatacji **95 mies.**
 DATA PIERWSZEJ REJESTRACJI (rok/mies/dn) **2011/03/02**
 Rzeczywisty okres eksploatacji **97 mies.**
 KOREKTA ZA PIERWSZĄ REJESTRACJĘ ... - **356 PLN** po korekcie: **32 944 PLN**

LISTA WYPOSAŻENIA:

Lista wyposażenia na podstawie informacji z bazy danych na okres: 2010.03-2011.02

WYPOSAŻENIE DODATKOWE:

L.p.	Nazwa elementu wyposażenia	wta	data zam.	wpa	[%]	Wsp.	Wart. [PLN]
1	Tapicerka ze skóry	1,00			6,12	0,35	705
KOREKTA ZA WYPOSAŻENIE DODATKOWE							705 PLN
KOREKTA ZA WYPOSAŻENIE							705 PLN po korekcie: 33 649 PLN

Przebieg normatywny **146 400 km**
 Przebieg rzeczywisty odczytany **236 163 km**
 KOREKTA ZA PRZEBIEG - **6 041 PLN** po korekcie: **27 608 PLN**

ZASTOSOWANE KOREKTY RÓŻNE:

Opis korekty	[%]	Wart. [PLN]
Stan utrzymania i dbałość o pojazd	-5,0	-1 380
Aktualność badań technicznych	-3,0	- 828
Regionalna sytuacja rynkowa	-5,0	-1 380
Konieczne naprawy pojazdu	-31,4	-8 666
KOREKTY RÓŻNE		- 12 254 PLN po korekcie: 15 354 PLN

STAN OGUMIENIA:

Oś	Koło	Cena [PLN]	Zuż. [%]	Bieżn [mm]	Koło	Cena [PLN]	Zuż. [%]	Bieżn [mm]	Koło	Cena [PLN]	Zuż. [%]	Bieżn [mm]	Koło	Cena [PLN]	Zuż. [%]	Bieżn [mm]
Przednia					Lewe:	364	70*						Prawe:	364	70*	
Tylna					Lewe:	364	70*						Prawe:	364	70*	

KOREKTA ZA OGUMIENIE - 291 PLN *po korekcie:* 15 063 PLN

UWAGI

Pojazd z uwagi na uszkodzenia oraz orientacyjny koszt naprawy - wyłączony z eksploatacji od daty oględzin tj. 10.07.2018r.

Termin badań technicznych upłynął dnia 23.02.2019r.

WARTOŚĆ RYNKOWA BRUTTO PO ZAOKRĄGLENIU 15 100 PLN

EKSPERT TECHNICZNY
"RZECZOZNAWCY-PZM"
Spółka Akcyjna
ul. Kochanowskiego 45/5, 01-864 Warszawa
ODDZIAŁ - WROCŁAW
FILIA - JELENIA GÓRA
NIP 526-020-55-46

